

Ministère de l'éducation nationale, de l'enseignement supérieur et de la recherche

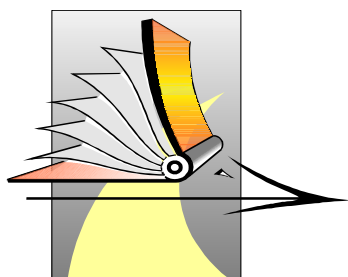

*Vice-Rectorat de Nouvelle-Calédonie
Service des statistiques*

STATISTIQUES DES EXAMENS

SESSIONS 2006



Tableau I - Résultats du CFG par secteur

| | Public | | | Privé | | | Individuels | | | Total | | |
|---------------------------------------|------------|------------|-------------|------------|-----------|-------------|-------------|-----------|-------------|------------|------------|-------------|
| | Prés. | Admis | % | Prés. | Admis | % | Prés. | Admis | % | Prés. | Admis | % |
| 3 ^{ème} module 6h Déc. Prof. | 12 | 9 | 75,0 | | | | | | | 12 | 9 | 75,0 |
| 3 ^{ème} insertion | 175 | 121 | 69,1 | 81 | 58 | 71,6 | | | | 256 | 179 | 69,9 |
| 3 ^{ème} SEGPA | 165 | 85 | 51,5 | 37 | 25 | 67,6 | | | | 202 | 110 | 54,5 |
| TOTAL | 352 | 215 | 61,1 | 118 | 83 | 70,3 | 86 | 72 | 83,7 | 556 | 370 | 66,5 |

Rappel session 2005

| | | | | | | | | | | | | |
|------------------|------------|------------|-------------|-----------|-----------|-------------|-----------|-----------|-------------|------------|------------|-------------|
| Total CFG | 445 | 291 | 65,4 | 92 | 58 | 63,0 | 27 | 21 | 77,8 | 564 | 370 | 65,6 |
|------------------|------------|------------|-------------|-----------|-----------|-------------|-----------|-----------|-------------|------------|------------|-------------|

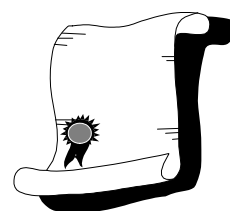
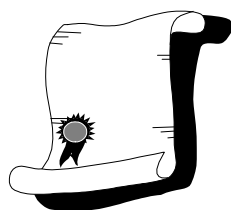
Diplôme National du Brevet

Tableau II - Résultats du DNB par province, par sexe et par série

Sessions 2006

| Province / Sexe | Série | Collège | | | Professionnelle | | | Technologique | | | Total | | |
|-----------------|--------------|--------------|--------------|-------------|-----------------|------------|-------------|---------------|-------|---|--------------|--------------|-------------|
| | | Prés. | Admis | % | Prés. | Admis | % | Prés. | Admis | % | Prés. | Admis | % |
| NORD | Garçons | 262 | 164 | 62,6 | 114 | 49 | 43,0 | | | | 376 | 213 | 56,6 |
| | Filles | 366 | 276 | 75,4 | 111 | 68 | 61,3 | | | | 477 | 344 | 72,1 |
| | Total | 628 | 440 | 70,1 | 225 | 117 | 52,0 | | | | 853 | 557 | 65,3 |
| SUD | Garçons | 1 115 | 877 | 78,7 | 211 | 115 | 54,5 | | | | 1 326 | 992 | 74,8 |
| | Filles | 1 244 | 1 036 | 83,3 | 144 | 107 | 74,3 | | | | 1 388 | 1 143 | 82,3 |
| | Total | 2 359 | 1 913 | 81,1 | 355 | 222 | 62,5 | | | | 2 714 | 2 135 | 78,7 |
| ÎLES | Garçons | 199 | 142 | 71,4 | 17 | 12 | 70,6 | | | | 216 | 154 | 71,3 |
| | Filles | 227 | 192 | 84,6 | 16 | 10 | 62,5 | | | | 243 | 202 | 83,1 |
| | Total | 426 | 334 | 78,4 | 33 | 22 | 66,7 | | | | 459 | 356 | 77,6 |
| TOTAL | Garçons | 1 576 | 1 183 | 75,1 | 342 | 176 | 51,5 | | | | 1 918 | 1 359 | 70,9 |
| | Filles | 1 837 | 1 504 | 81,9 | 271 | 185 | 68,3 | | | | 2 108 | 1 689 | 80,1 |
| | Total | 3 413 | 2 687 | 78,7 | 613 | 361 | 58,9 | | | | 4 026 | 3 048 | 75,7 |

Rappel session 2005

| | | | | | | | | | | | | |
|------------------|--------------|--------------|-------------|------------|------------|-------------|--|--|--|--------------|--------------|-------------|
| Total DNB | 3 312 | 2 571 | 77,6 | 566 | 283 | 50,0 | | | | 3 878 | 2 854 | 73,6 |
|------------------|--------------|--------------|-------------|------------|------------|-------------|--|--|--|--------------|--------------|-------------|

N.B : Provinces déterminées par l'établissement de scolarisation, sauf pour les candidats libres (centres d'examen).

- Répartition par PROVINCE des élèves présentés et taux de réussite au DNB :

Présentés

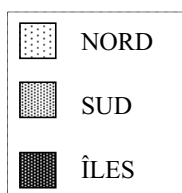
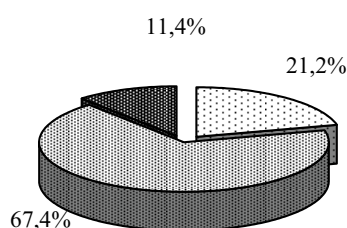

Taux de réussite

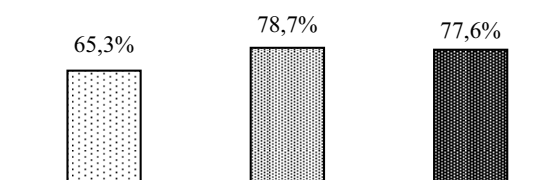

- Répartition par SEXE des élèves présentés et taux de réussite au DNB :

Présentés

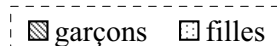
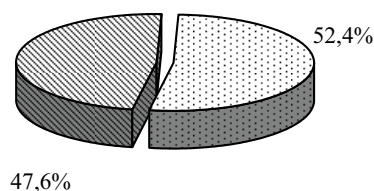

Taux de réussite



Tableau III - Résultats du DNB par type d'enseignement, par sexe et par série

| Type d'enseignement | Série | Collège | | | Professionnelle | | | Technologique | | | Total | | |
|----------------------|--------------|--------------|--------------|-------------|-----------------|------------|-------------|---------------|-------|---|--------------|--------------|-------------|
| | | Prés. | Admis | % | Prés. | Admis | % | Prés. | Admis | % | Prés. | Admis | % |
| PUBLIC | Garçons | 1 086 | 833 | 76,7 | 188 | 110 | 58,5 | | | | 1 274 | 943 | 74,0 |
| | Filles | 1 270 | 1 052 | 82,8 | 138 | 116 | 84,1 | | | | 1 408 | 1 168 | 83,0 |
| | Total | 2 356 | 1 885 | 80,0 | 326 | 226 | 69,3 | | | | 2 682 | 2 111 | 78,7 |
| PRIVÉ (Sous contrat) | Garçons | 488 | 349 | 71,5 | 32 | 9 | 28,1 | | | | 520 | 358 | 68,8 |
| | Filles | 564 | 449 | 79,6 | 17 | 15 | 88,2 | | | | 581 | 464 | 79,9 |
| | Total | 1 052 | 798 | 75,9 | 49 | 24 | 49,0 | | | | 1 101 | 822 | 74,7 |
| CANDIDATS INDIV. | Garçons | 2 | 1 | 50,0 | 122 | 57 | 46,7 | | | | 124 | 58 | 46,8 |
| | Filles | 3 | 3 | 100 | 116 | 54 | 46,6 | | | | 119 | 57 | 47,9 |
| | Total | 5 | 4 | 80,0 | 238 | 111 | 46,6 | | | | 243 | 115 | 47,3 |
| TOTAL | Garçons | 1 576 | 1 183 | 75,1 | 342 | 176 | 51,5 | | | | 1 918 | 1 359 | 70,9 |
| | Filles | 1 837 | 1 504 | 81,9 | 271 | 185 | 68,3 | | | | 2 108 | 1 689 | 80,1 |
| | Total | 3 413 | 2 687 | 78,7 | 613 | 361 | 58,9 | | | | 4 026 | 3 048 | 75,7 |

Les candidats individuels comprennent à la fois les candidats non scolarisés et ceux scolarisés à un autre niveau que la 3^e ou la 3^e DP, plus ceux du CNED.

- Répartition par TYPE D'ENSEIGNEMENT des élèves présentés et taux de réussite au DNB :

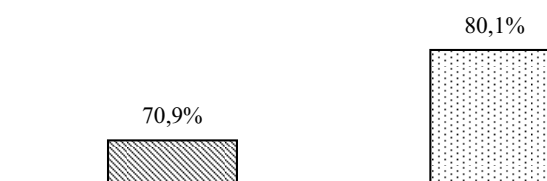
Présentés

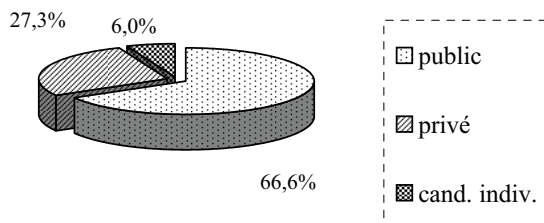

Taux de réussite



Tableau IV- Évolution sur cinq ans des résultats au DNB par type d'enseignement, et par série

| | 2002 | | | 2003 | | | 2004 | | | 2005 | | | 2006 | | |
|-------------------------|--------------|--------------|-------------|--------------|--------------|-------------|--------------|--------------|-------------|--------------|--------------|-------------|--------------|--------------|-------------|
| | Prés. | Admis | % | Prés. | Admis | % | Prés. | Admis | % | Prés. | Admis | % | Prés. | Admis | % |
| PUBLIC | 2 483 | 1 827 | 73,6 | 2 380 | 1 810 | 76,1 | 2 370 | 1 878 | 79,2 | 2 466 | 1 898 | 77,0 | 2 682 | 2 111 | 78,7 |
| PRIVÉ | 1 196 | 856 | 71,6 | 1 102 | 841 | 76,3 | 1 134 | 880 | 77,6 | 1 112 | 829 | 74,6 | 1 101 | 822 | 74,7 |
| CANDIDATS LIBRES | 29 | 13 | 44,8 | 281 | 102 | 36,3 | 268 | 109 | 40,7 | 300 | 127 | 42,3 | 243 | 115 | 47,3 |
| TOTAL | 3 708 | 2 696 | 72,7 | 3 763 | 2 753 | 73,2 | 3 772 | 2 867 | 76,0 | 3 878 | 2 854 | 73,6 | 4 026 | 3 048 | 75,7 |

| | 2002 | | | 2003 | | | 2004 | | | 2005 | | | 2006 | | |
|------------------------|--------------|--------------|-------------|--------------|--------------|-------------|--------------|--------------|-------------|--------------|--------------|-------------|--------------|--------------|-------------|
| | Prés. | Admis | % | Prés. | Admis | % | Prés. | Admis | % | Prés. | Admis | % | Prés. | Admis | % |
| COLLÈGE | 3 197 | 2 437 | 76,2 | 3 253 | 2 489 | 76,5 | 3 290 | 2 627 | 79,8 | 3 312 | 2 571 | 77,6 | 3 413 | 2 687 | 78,7 |
| TECHNOLOGIQUE | | | | | | | | | | | | | | | |
| PROFESSIONNELLE | 511 | 259 | 50,7 | 510 | 264 | 51,8 | 482 | 240 | 49,8 | 566 | 283 | 50,0 | 613 | 361 | 58,9 |
| TOTAL | 3 708 | 2 696 | 72,7 | 3 763 | 2 753 | 73,2 | 3 772 | 2 867 | 76,0 | 3 878 | 2 854 | 73,6 | 4 026 | 3 048 | 75,7 |

| Série | Sexe | GARÇONS | | | FILLES | | | TOTAL | | |
|---|------|--------------|------------|-------------|--------------|--------------|-------------|--------------|--------------|-------------|
| | | Prés. | Admis | % | Prés. | Admis | % | Prés. | Admis | % |
| Bac. Général | | | | | | | | | | |
| L (Littéraire) | | 27 | 22 | 81,5 | 153 | 108 | 70,6 | 180 | 130 | 72,2 |
| ES (Économique et Sociale) | | 149 | 122 | 81,9 | 226 | 165 | 73,0 | 375 | 287 | 76,5 |
| S (Scientifique) | | 222 | 180 | 81,1 | 219 | 184 | 84,0 | 441 | 364 | 82,5 |
| Total Général | | 398 | 324 | 81,4 | 598 | 457 | 76,4 | 996 | 781 | 78,4 |
| Bac. Technologique | | | | | | | | | | |
| <i>STI Sciences et Technologies Industrielles :</i> | | | | | | | | | | |
| Génie mécanique | | 51 | 32 | 62,7 | 5 | 2 | 40,0 | 56 | 34 | 60,7 |
| Génie civil | | 54 | 45 | 83,3 | 5 | 5 | 100 | 59 | 50 | 84,7 |
| Génie électrotechnique | | 49 | 31 | 63,3 | 6 | 5 | 83,3 | 55 | 36 | 65,5 |
| <i>Total STI</i> | | 154 | 108 | 70,1 | 16 | 12 | 75,0 | 170 | 120 | 70,6 |
| <i>Secteur paramédical :</i> | | | | | | | | | | |
| SMS (Sciences médico-sociales) | | 6 | 2 | 33,3 | 114 | 51 | 44,7 | 120 | 53 | 44,2 |
| <i>STT Sciences et Technologies Tertiaires :</i> | | | | | | | | | | |
| ACA (action et communication administratives) | | 59 | 41 | 69,5 | 209 | 161 | 77,0 | 268 | 202 | 75,4 |
| ACC (action et communication commerciales) | | 47 | 34 | 72,3 | 81 | 62 | 76,5 | 128 | 96 | 75,0 |
| COG (comptabilité et gestion) | | 88 | 50 | 56,8 | 126 | 82 | 65,1 | 214 | 132 | 61,7 |
| ING (informatique et gestion) | | 35 | 31 | 88,6 | 19 | 18 | 94,7 | 54 | 49 | 90,7 |
| <i>Total STT</i> | | 229 | 156 | 68,1 | 435 | 323 | 74,3 | 664 | 479 | 72,1 |
| Total Technologique | | 389 | 266 | 68,4 | 565 | 386 | 68,3 | 954 | 652 | 68,3 |
| Bac. Professionnel | | | | | | | | | | |
| Métiers de l'alimentation | | 5 | 4 | 80,0 | 17 | 11 | 64,7 | 22 | 15 | 68,2 |
| Énergétique: gestion maintenance systèmes | | 17 | 5 | 29,4 | | | | 17 | 5 | 29,4 |
| Bâtiment : étude de prix, organisation et gestion des travaux | | 23 | 9 | 39,1 | 6 | 1 | 16,7 | 29 | 10 | 34,5 |
| Construction, bâtiment, gros oeuvre | | 12 | 7 | 58,3 | | | | 12 | 7 | 58,3 |
| Bois : construction et aménagement du bâtiment | | 12 | 5 | 41,7 | | | | 12 | 5 | 41,7 |
| Artisanat et métiers d'art : vêtements, accessoires, mode | | | | | 18 | 5 | 27,8 | 18 | 5 | 27,8 |
| Maintenance des systèmes mécaniques automatisés | | 44 | 32 | 72,7 | 1 | 1 | 100 | 45 | 33 | 73,3 |
| Maintenance véhicules automobiles : voitures particulières | | 22 | 19 | 86,4 | | | | 22 | 19 | 86,4 |
| Maintenance véhicules automobiles : véhicules industriels | | 16 | 12 | 75,0 | | | | 16 | 12 | 75,0 |
| Maintenance des matériels agricoles | | 2 | 1 | 50,0 | 1 | 0 | 0,0 | 3 | 1 | 33,3 |
| Maintenance de matériel TP et de manutention | | 11 | 7 | 63,6 | | | | 11 | 7 | 63,6 |
| Réalisation d'ouvrages chaudronnés, struct. métalliques | | 13 | 10 | 76,9 | | | | 13 | 10 | 76,9 |
| Électrotechnique, énergie, équipements communicants | | 46 | 12 | 26,1 | 3 | 1 | 33,3 | 49 | 13 | 26,5 |
| Logistique | | 15 | 13 | 86,7 | 23 | 19 | 82,6 | 38 | 32 | 84,2 |
| Commerce | | 6 | 6 | 100 | 37 | 32 | 86,5 | 43 | 38 | 88,4 |
| Vente (prospection, négociation, suivi de clientèle) | | 11 | 10 | 90,9 | 20 | 16 | 80,0 | 31 | 26 | 83,9 |
| Comptabilité | | 36 | 26 | 72,2 | 99 | 59 | 59,6 | 135 | 85 | 63,0 |
| Secrétariat | | 7 | 6 | 85,7 | 99 | 78 | 78,8 | 106 | 84 | 79,2 |
| Services (accueil, assistance, conseil) | | 8 | 8 | 100 | 37 | 31 | 83,8 | 45 | 39 | 86,7 |
| Restauration | | 13 | 11 | 84,6 | 29 | 23 | 79,3 | 42 | 34 | 81,0 |
| Métiers de la sécurité : police nationale | | 14 | 12 | 85,7 | 5 | 5 | 100 | 19 | 17 | 89,5 |
| Total Professionnel | | 333 | 215 | 64,6 | 395 | 282 | 71,4 | 728 | 497 | 68,3 |
| TOTAL | | 1 120 | 805 | 71,9 | 1 558 | 1 125 | 72,2 | 2 678 | 1 930 | 72,1 |

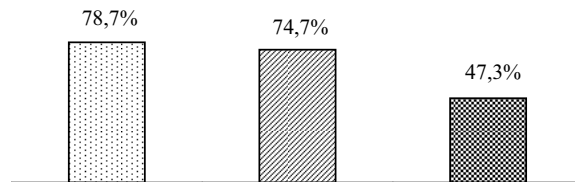
Taux de réussite au baccalauréat par sexe et par type d'enseignement (général, technologique et professionnel)

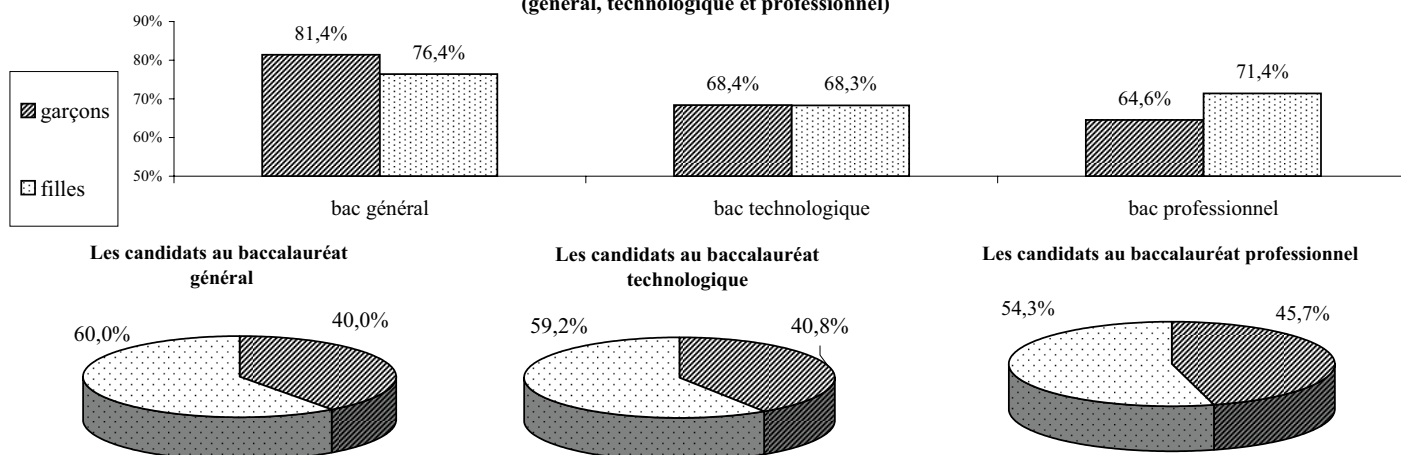

| Série | Secteur | PUBLIC | | | PRIVÉ (sous contrat) | | | AUTRES * | | | TOTAL | | |
|---|---------|--------------|--------------|-------------|-------------------------|------------|-------------|------------|-----------|-------------|--------------|--------------|-------------|
| | | Prés. | Admis | % | Prés. | Admis | % | Prés. | Admis | % | Prés. | Admis | % |
| Bac. Général | | | | | | | | | | | | | |
| L (Littéraire) | | 98 | 83 | 84,7 | 74 | 44 | 59,5 | 8 | 3 | 37,5 | 180 | 130 | 72,2 |
| ES (Economique et Social) | | 250 | 193 | 77,2 | 113 | 88 | 77,9 | 12 | 6 | 50,0 | 375 | 287 | 76,5 |
| S (Scientifique) | | 327 | 278 | 85,0 | 110 | 85 | 77,3 | 4 | 1 | 25,0 | 441 | 364 | 82,5 |
| Total Général | | 675 | 554 | 82,1 | 297 | 217 | 73,1 | 24 | 10 | 41,7 | 996 | 781 | 78,4 |
| Bac. Technologique | | | | | | | | | | | | | |
| <i>STI Sciences et Technologies Industrielles :</i> | | | | | | | | | | | | | |
| Génie mécanique | | 55 | 34 | 61,8 | | | | 1 | 0 | 0,0 | 56 | 34 | 61,8 |
| Génie civil | | 59 | 50 | 84,7 | | | | | | | 59 | 50 | 84,7 |
| Génie électrotechnique | | 54 | 36 | 66,7 | | | | 1 | 0 | 0,0 | 55 | 36 | 65,5 |
| <i>Total STI</i> | | <i>168</i> | <i>120</i> | <i>71,4</i> | | | | <i>2</i> | <i>0</i> | <i>0,0</i> | <i>170</i> | <i>120</i> | <i>70,6</i> |
| <i>Secteur paramédical :</i> | | | | | | | | | | | | | |
| SMS (Sciences médico-sociales) | | 57 | 38 | 66,7 | 52 | 11 | 21,2 | 11 | 4 | 36,4 | 120 | 53 | 44,2 |
| <i>STT Sciences et Technologies Tertiaires :</i> | | | | | | | | | | | | | |
| ACA (Action et Communication Administratives) | | 162 | 127 | 78,4 | 91 | 65 | 71,4 | 15 | 10 | 66,7 | 268 | 202 | 75,4 |
| ACC (Action et Communication Commerciales) | | 99 | 70 | 70,7 | 29 | 26 | 89,7 | | | | 128 | 96 | 75,0 |
| COG (Comptabilité et Gestion) | | 118 | 81 | 68,6 | 90 | 50 | 55,6 | 6 | 1 | 16,7 | 214 | 132 | 61,7 |
| ING (Informatique et Gestion) | | 31 | 29 | 93,5 | 23 | 20 | 87,0 | | | | 54 | 49 | 90,7 |
| <i>Total STT</i> | | <i>410</i> | <i>307</i> | <i>74,9</i> | <i>233</i> | <i>161</i> | <i>69,1</i> | <i>21</i> | <i>11</i> | <i>52,4</i> | <i>664</i> | <i>479</i> | <i>72,1</i> |
| Total Technologique | | 635 | 465 | 73,2 | 285 | 172 | 60,4 | 34 | 15 | 44,1 | 954 | 652 | 68,3 |
| Bac. Professionnel | | | | | | | | | | | | | |
| Métiers de l'alimentation | | | | | 19 | 13 | 68,4 | 3 | 2 | 66,7 | 22 | 15 | 68,2 |
| Énergétique: gestion maintenance systèmes | | 15 | 4 | 26,7 | | | | 2 | 1 | 50,0 | 17 | 5 | 29,4 |
| Bâtiment : étude de prix, organisation et gestion des travaux | | 23 | 9 | 39,1 | | | | 6 | 1 | 16,7 | 29 | 10 | 34,5 |
| Construction, bâtiment, gros oeuvre | | 12 | 7 | 58,3 | | | | | | | 12 | 7 | 58,3 |
| Bois : construction et aménagement du bâtiment | | 12 | 5 | 41,7 | | | | | | | 12 | 5 | 41,7 |
| Artisanat et métiers d'art : vêtements, accessoires, mode | | | | | 17 | 4 | 23,5 | 1 | 1 | 100 | 18 | 5 | 27,8 |
| Maintenance des systèmes mécaniques automatisés | | 24 | 22 | 91,7 | 17 | 11 | 64,7 | 4 | 0 | 0,0 | 45 | 33 | 73,3 |
| Maintenance véhicules automobiles : voitures particulières | | 10 | 9 | 90,0 | 11 | 9 | 81,8 | 1 | 1 | 100 | 22 | 19 | 86,4 |
| Maintenance véhicules automobiles : véhicules industriels | | | | | 16 | 12 | 75,0 | | | | 16 | 12 | 75,0 |
| Maintenance des matériels agricoles | | | | | 3 | 1 | 33,3 | | | | 3 | 1 | 33,3 |
| Maintenance de matériel TP et de manutention | | | | | 11 | 7 | 63,6 | | | | 11 | 7 | 63,6 |
| Réalisation d'ouvrages chaudronnés, struct. métalliques | | 13 | 10 | 76,9 | | | | | | | 13 | 10 | 76,9 |
| Électrotechnique, énergie, équipements communicants | | 38 | 8 | 21,1 | | | | 11 | 5 | 45,5 | 49 | 13 | 26,5 |
| Logistique | | 24 | 21 | 87,5 | | | | 14 | 11 | 78,6 | 38 | 32 | 84,2 |
| Commerce | | 20 | 16 | 80,0 | 13 | 13 | 100 | 10 | 9 | 90,0 | 43 | 38 | 88,4 |
| Vente (prospection, négociation, suivi de clientèle) | | 20 | 16 | 80,0 | 10 | 10 | 100 | 1 | 0 | 0,0 | 31 | 26 | 83,9 |
| Comptabilité | | 42 | 31 | 73,8 | 82 | 50 | 61,0 | 11 | 4 | 36,4 | 135 | 85 | 63,0 |
| Secrétariat | | 45 | 34 | 75,6 | 56 | 49 | 87,5 | 5 | 1 | 20,0 | 106 | 84 | 79,2 |
| Services (accueil, assistance, conseil) | | | | | 31 | 25 | 80,6 | 14 | 14 | 100 | 45 | 39 | 86,7 |
| Restauration | | 18 | 16 | 88,9 | 22 | 16 | 72,7 | 2 | 2 | 100 | 42 | 34 | 81,0 |
| Métiers de la sécurité : police nationale | | | | | | | | 19 | 17 | 89,5 | 19 | 17 | 89,5 |
| Total Professionnel | | 316 | 208 | 65,8 | 308 | 220 | 71,4 | 104 | 69 | 66,3 | 728 | 497 | 68,3 |
| TOTAL | | 1 626 | 1 227 | 75,5 | 890 | 609 | 68,4 | 162 | 94 | 58,0 | 2 678 | 1 930 | 72,1 |

* AUTRES : Candidats individuels, formation continue, CNED, centre de formation de la police, CFA



Tableau VII - Évolution quinquennale des résultats au Baccalauréat

| Année | 2002 | | | 2003 | | | 2004 | | | 2005 | | | 2006 | | |
|---|--------------|--------------|-------------|--------------|--------------|-------------|--------------|--------------|-------------|--------------|--------------|-------------|--------------|--------------|-------------|
| | Prés. | Admis | % | Prés. | Admis | % | Prés. | Admis | % | Prés. | Admis | % | Prés. | Admis | % |
| L (Littéraire) | 135 | 104 | 76,1 | 170 | 125 | 73,1 | 179 | 137 | 76,5 | 183 | 137 | 74,9 | 180 | 130 | 72,2 |
| ES (Éco. et Sociale) | 303 | 231 | 76,2 | 282 | 217 | 77,0 | 309 | 217 | 70,2 | 363 | 264 | 72,7 | 375 | 287 | 76,5 |
| S (Scientifique) | 440 | 330 | 75,0 | 370 | 297 | 79,8 | 401 | 341 | 85,0 | 434 | 355 | 81,8 | 441 | 364 | 82,5 |
| Bac général | 878 | 665 | 75,7 | 822 | 639 | 77,7 | 889 | 695 | 78,2 | 980 | 756 | 77,1 | 996 | 781 | 78,4 |
| STI Génie méca. | 44 | 27 | 61,4 | 55 | 29 | 52,7 | 64 | 37 | 57,8 | 60 | 37 | 61,7 | 56 | 34 | 60,7 |
| STI Génie électrotech. | 63 | 47 | 74,6 | 50 | 42 | 87,0 | 53 | 34 | 64,2 | 68 | 50 | 73,5 | 59 | 50 | 84,7 |
| STI Génie civil | 54 | 41 | 75,9 | 55 | 35 | 63,6 | 65 | 45 | 69,2 | 66 | 50 | 75,8 | 55 | 36 | 65,5 |
| SMS (Sc. Médico-Soc.) | 113 | 52 | 46,0 | 126 | 75 | 59,5 | 112 | 61 | 54,5 | 120 | 61 | 50,8 | 120 | 53 | 44,2 |
| STT ACA | 276 | 206 | 74,5 | 251 | 184 | 73,3 | 226 | 155 | 68,6 | 257 | 170 | 66,1 | 268 | 202 | 75,4 |
| STT ACC | 97 | 78 | 80,4 | 100 | 83 | 83,0 | 97 | 78 | 80,4 | 118 | 80 | 67,8 | 128 | 96 | 75,0 |
| STT COG | 240 | 135 | 55,9 | 238 | 135 | 56,7 | 222 | 162 | 73,0 | 189 | 99 | 52,4 | 214 | 132 | 61,7 |
| STT ING | 68 | 58 | 85,3 | 49 | 37 | 75,5 | 53 | 46 | 86,8 | 39 | 28 | 71,8 | 54 | 49 | 90,7 |
| Bac technologique | 955 | 644 | 67,4 | 924 | 620 | 67,1 | 892 | 618 | 69,3 | 917 | 575 | 62,7 | 954 | 652 | 68,3 |
| Métiers de l'alimentation | 3 | 0 | 0,0 | 14 | 7 | 50,0 | 16 | 7 | 43,8 | 18 | 7 | 38,9 | 22 | 15 | 68,2 |
| Énergétique: gest. maint. syst. | 12 | 6 | 50,0 | 17 | 11 | 64,7 | 16 | 8 | 50,0 | 17 | 9 | 52,9 | 17 | 5 | 29,4 |
| Bâtiment : EPOGT | 26 | 16 | 61,5 | 31 | 17 | 54,8 | 24 | 13 | 54,2 | 23 | 8 | 34,8 | 29 | 10 | 34,5 |
| Construction bâtiment gros œuvre | | | | | | | | | | | | | 12 | 7 | 58,3 |
| Bois (const. aménag. bât.) | 18 | 14 | 77,8 | 17 | 7 | 41,2 | 17 | 13 | 76,5 | 14 | 6 | 42,9 | 12 | 5 | 41,7 |
| Artis. et mét. d'art : vêt. acces. mode | 10 | 5 | 50,0 | 19 | 12 | 63,2 | 14 | 4 | 28,6 | 16 | 6 | 37,5 | 18 | 5 | 27,8 |
| Maint. syst. méca. automa. | 32 | 26 | 81,3 | 45 | 39 | 86,7 | 44 | 38 | 86,4 | 43 | 29 | 67,4 | 45 | 33 | 73,3 |
| Maint. auto. : voit. part. | 10 | 5 | 50,0 | 14 | 11 | 78,6 | 8 | 5 | 62,5 | 11 | 8 | 72,7 | 22 | 19 | 86,4 |
| Maint. auto. : véhicules ind. | | | | 18 | 12 | 66,7 | 15 | 14 | 93,3 | 18 | 12 | 66,7 | 16 | 12 | 75,0 |
| Maint. des matériels agricoles | 17 | 14 | 82,4 | 16 | 5 | 31,3 | 15 | 11 | 73,3 | 9 | 7 | 77,8 | 3 | 1 | 33,3 |
| Maint. matériel TP et de manut. | | | | | | | | | | 7 | 5 | 71,4 | 11 | 7 | 63,6 |
| Réal. ouvr. chaudr. struct. métal. | 13 | 11 | 84,6 | 14 | 14 | 100 | 14 | 13 | 92,9 | 15 | 15 | 100 | 13 | 10 | 76,9 |
| Électrotech., énergie, équipts comm. | 23 | 17 | 73,9 | 25 | 15 | 60,0 | 34 | 19 | 55,9 | 50 | 32 | 64,0 | 49 | 13 | 26,5 |
| Logistique | | | | 22 | 19 | 86,4 | 24 | 18 | 75,0 | 33 | 25 | 75,8 | 38 | 32 | 84,2 |
| Commerce | 31 | 19 | 61,3 | 34 | 26 | 76,5 | 27 | 17 | 63,0 | 28 | 21 | 75,0 | 31 | 26 | 83,9 |
| Vente (prospection, négo. suivi clien) | 29 | 16 | 55,2 | 38 | 29 | 76,3 | 34 | 19 | 55,9 | 27 | 25 | 92,6 | 43 | 38 | 88,4 |
| Comptabilité | 161 | 94 | 58,4 | 168 | 121 | 72,0 | 157 | 110 | 70,1 | 145 | 100 | 69,0 | 135 | 85 | 63,0 |
| Secrétariat | 152 | 105 | 69,1 | 143 | 112 | 78,3 | 123 | 76 | 61,8 | 121 | 94 | 77,7 | 106 | 84 | 79,2 |
| Services | 16 | 11 | 68,8 | 22 | 16 | 72,7 | 42 | 37 | 88,1 | 50 | 42 | 84,0 | 45 | 39 | 86,7 |
| Restauration | 41 | 20 | 48,8 | 47 | 22 | 46,8 | 49 | 34 | 69,4 | 41 | 20 | 48,8 | 42 | 34 | 81,0 |
| Métiers de la sécurité: police nat. | | | | 27 | 24 | 88,9 | 22 | 22 | 100 | 23 | 23 | 100 | 19 | 17 | 89,5 |
| Bac professionnel | 594 | 379 | 63,8 | 731 | 519 | 71,0 | 695 | 478 | 68,8 | 709 | 494 | 69,7 | 728 | 497 | 68,3 |
| TOTAL | 2 427 | 1 688 | 69,6 | 2 477 | 1 778 | 71,8 | 2 476 | 1 791 | 72,3 | 2 606 | 1 825 | 70,0 | 2 678 | 1 930 | 72,1 |

TOTAL BACS

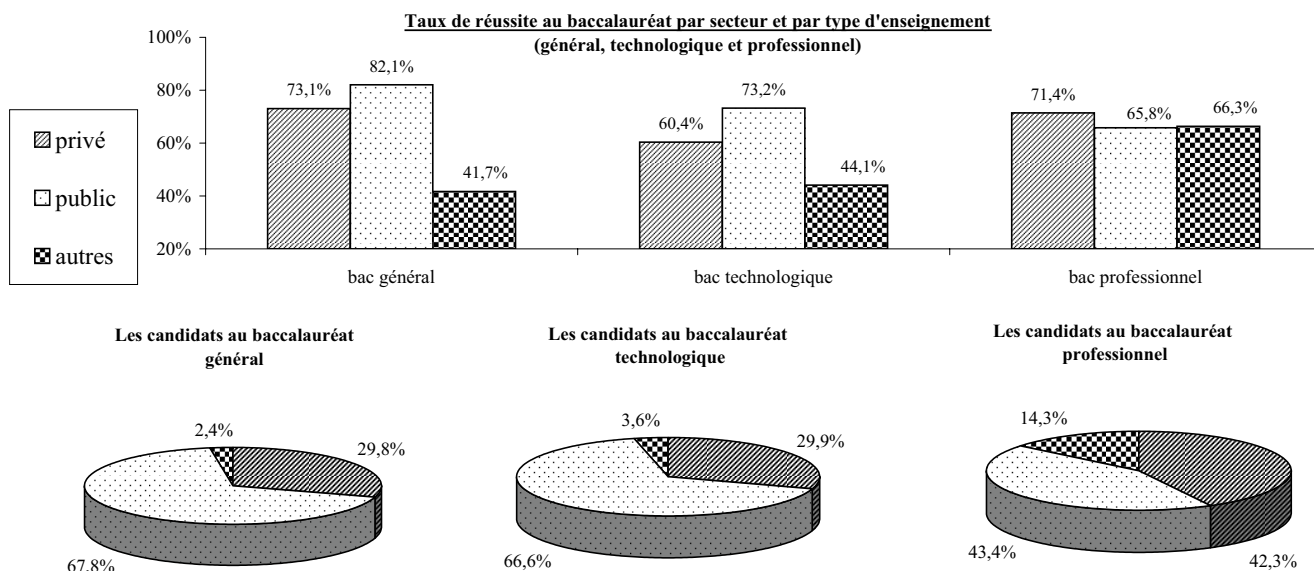
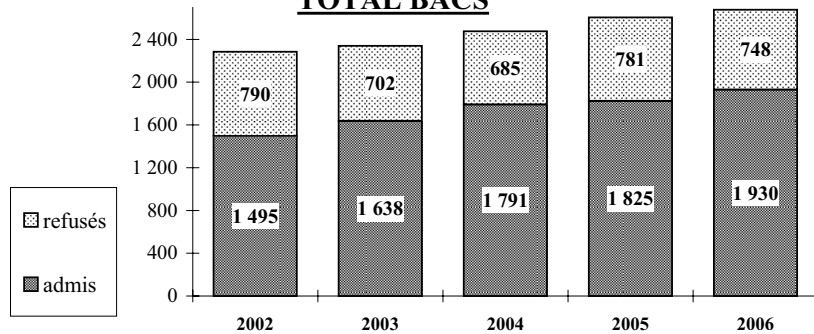

Bac Général

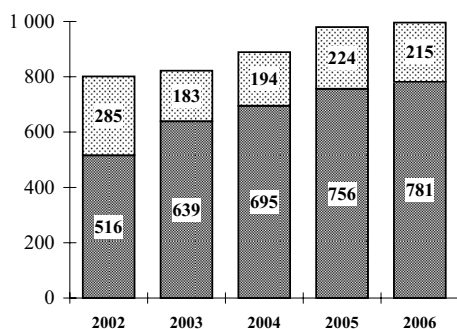

Bac Technologique

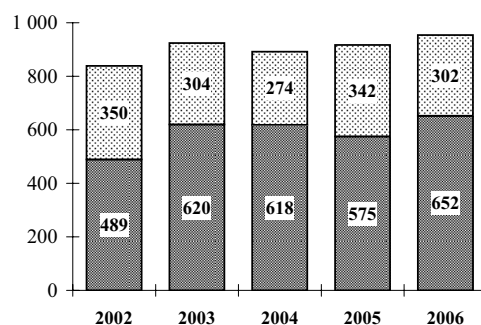

Bac Professionnel

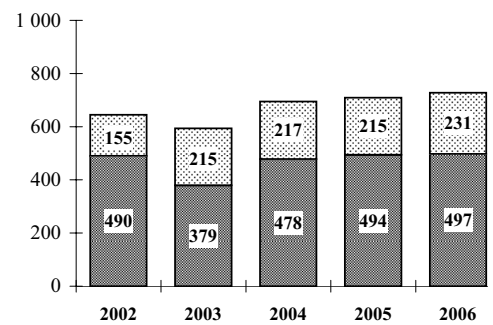

| SPÉCIALITÉ | SEXE | GARÇONS | | | FILLES | | | TOTAL | | |
|--|------|------------|------------|-------------|------------|------------|-------------|--------------|--------------|-------------|
| | | Prés. | Admis | % | Prés. | Admis | % | Prés. | Admis | % |
| TRANSFORMATIONS | | | | | | | | | | |
| ALIMENTATION A : CHARCUTIER TRAITEUR | | 8 | 4 | 50,0 | 8 | 5 | 62,5 | 16 | 9 | 56,3 |
| ALIMENTATION B : BOULANGER | | 7 | 3 | 42,9 | 3 | 1 | 33,3 | 10 | 4 | 40,0 |
| ALIMENTATION E : PÂTISSIER | | 6 | 6 | 100 | 6 | 6 | 100 | 12 | 12 | 100 |
| TECHNIQUES DU FROID ET DU CONDITION ^T D'AIR | | 46 | 19 | 41,3 | | | | 46 | 19 | 41,3 |
| TECHNIQUES DES INSTALLATIONS SANIT. ET THERM. | | 20 | 12 | 60,0 | 1 | 1 | 100 | 21 | 13 | 61,9 |
| TOTAL | | 87 | 44 | 50,6 | 18 | 13 | 72,2 | 105 | 57 | 54,3 |
| GÉNIE CIVIL, CONSTRUCTION ET BOIS | | | | | | | | | | |
| TECHNIQUES DE L'ARCHITECTURE ET DE L'HABITAT | | 39 | 21 | 53,8 | 4 | 3 | 75,0 | 43 | 24 | 55,8 |
| TECHNIQUES DU GROS ŒUVRE DU BÂTIMENT | | 33 | 17 | 51,5 | 1 | 0 | 0,0 | 34 | 17 | 50,0 |
| FINITION | | 17 | 13 | 76,5 | 1 | 0 | 0,0 | 18 | 13 | 72,2 |
| TECHNIQUES DES MÉTAUX, DU VERRE ET MAT. DE SYNTHÈSE | | 45 | 19 | 42,2 | | | | 45 | 19 | 42,2 |
| BOIS ET MATÉRIEAUX ASSOCIÉS A : MENUIS. AGENC ^T | | 36 | 25 | 69,4 | 4 | 2 | 50,0 | 40 | 27 | 67,5 |
| BOIS ET MATÉRIEAUX ASSOCIÉS B : CHARPENTE | | 10 | 1 | 10,0 | | | | 10 | 1 | 10,0 |
| TOTAL | | 180 | 96 | 53,3 | 10 | 5 | 50,0 | 190 | 101 | 53,2 |
| MATÉRIEAUX SOUPLES | | | | | | | | | | |
| MÉTIERS DE LA MODE ET INDUSTRIES CONNEXES | | | | | 45 | 19 | 42,2 | 45 | 19 | 42,2 |
| TOTAL | | | | | 45 | 19 | 42,2 | 45 | 19 | 42,2 |
| MÉCANIQUE, ÉLECTRICITÉ ET ÉLECTRONIQUE | | | | | | | | | | |
| MAINTENANCE DES SYSTÈMES MÉCANIQUES AUTOMATISÉS | | 94 | 65 | 69,1 | 7 | 3 | 42,9 | 101 | 68 | 67,3 |
| MÉTIERS DE LA PRODUCTION MÉCANIQUE INFORMATISÉE | | 11 | 8 | 72,7 | 2 | 1 | 50,0 | 13 | 9 | 69,2 |
| MAINTENANCE DE VÉHICULES A : VÉH. PARTIC. | | | | | | | | | | |
| MAINTENANCE DE VÉHICULES B : VÉH. INDUST. | | | | | | | | | | |
| MAINTENANCE DE VÉHICULES C : BATEAUX | | 23 | 9 | 39,1 | | | | 23 | 9 | 39,1 |
| MAINTENANCE DE VÉHICULES D : CYCLES | | | | | | | | | | |
| MAINTENANCE DES VÉHICULES ET DES MATÉRIELS | | 101 | 59 | 58,4 | 9 | 4 | 44,4 | 110 | 63 | 57,3 |
| RÉALISATION OUVRAGES CHAUDRONNÉS, STRUCT. MÉTALLIQUES | | 26 | 17 | 65,4 | 1 | 1 | 100 | 27 | 18 | 66,7 |
| MÉTIERS DE L'ÉLECTROTECHNIQUE | | 103 | 69 | 67,0 | 8 | 6 | 75,0 | 111 | 75 | 67,6 |
| TOTAL | | 358 | 227 | 63,4 | 27 | 15 | 55,6 | 385 | 242 | 62,9 |
| ÉCHANGE ET GESTION | | | | | | | | | | |
| LOGISTIQUE ET COMMERCIALISATION | | 12 | 10 | 83,3 | 19 | 18 | 94,7 | 31 | 28 | 90,3 |
| VENTE ACTION MARCHANDE | | 35 | 28 | 80,0 | 109 | 91 | 83,5 | 144 | 119 | 82,6 |
| MÉTIERS DE LA COMPTABILITÉ | | 72 | 57 | 79,2 | 125 | 97 | 77,6 | 197 | 154 | 78,2 |
| TOTAL | | 119 | 95 | 79,8 | 253 | 206 | 81,4 | 372 | 301 | 80,9 |
| COMMUNICATION ET INFORMATION | | | | | | | | | | |
| MÉTIERS DU SECRÉTARIAT | | 10 | 8 | 80,0 | 173 | 141 | 81,5 | 183 | 149 | 81,4 |
| TOTAL | | 10 | 8 | 80,0 | 173 | 141 | 81,5 | 183 | 149 | 81,4 |
| SERVICES AUX PERSONNES | | | | | | | | | | |
| CARRIÈRES SANITAIRES ET SOCIALES | | 11 | 11 | 100 | 122 | 89 | 73,0 | 133 | 100 | 75,2 |
| MÉTIERS DE LA REST. ET DE L'HÔT.: PROD. CULIN. | | 28 | 18 | 64,3 | 47 | 38 | 80,9 | 75 | 56 | 74,7 |
| MÉTIERS DE LA REST. ET DE L'HÔT.: PROD. SERVICES | | 7 | 5 | 71,4 | 35 | 25 | 71,4 | 42 | 30 | 71,4 |
| TOTAL | | 46 | 34 | 73,9 | 204 | 152 | 74,5 | 250 | 186 | 74,4 |
| SERVICES À LA COLLECTIVITÉ | | | | | | | | | | |
| BIOSERVICES A - MAINT. HYG. LOCAUX | | 2 | 1 | 50,0 | 15 | 10 | 66,7 | 17 | 11 | 64,7 |
| BIOSERVICES B - AGENT TECH. ALIM. | | | | | 9 | 5 | 55,6 | 9 | 5 | 55,6 |
| TOTAL | | 2 | 1 | 50,0 | 24 | 15 | 62,5 | 26 | 16 | 61,5 |
| TOTAL GÉNÉRAL | | 802 | 505 | 63,0 | 754 | 566 | 75,1 | 1 556 | 1 071 | 68,8 |

- Répartition par SEXE des élèves présentés et taux de réussite au BEP :

Présentés

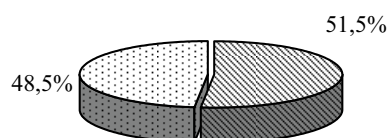

Taux de réussite

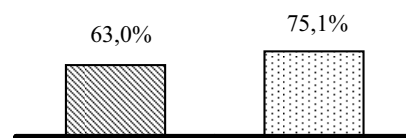

| TYPE D'ENSEIGNEMENT SPÉCIALITÉS | PUBLIC | | | PRIVÉ (Sous contrat) | | | INDIVIDUELS ET CH. CONSULAIRES | | | TOTAL | | |
|---|------------|------------|-------------|---------------------------|------------|-------------|-----------------------------------|-----------|-------------|-------------|-------------|-------------|
| | Prés | Admis | % | Prés | Admis | % | Prés | Admis | % | Prés | Admis | % |
| TRANSFORMATIONS | | | | | | | | | | | | |
| ALIMENTATION A : CHARCUTIER | | | | 10 | 7 | 70,0 | 6 | 2 | 33,3 | 16 | 9 | 56,3 |
| ALIMENTATION B : BOULANGER | | | | 10 | 4 | 40,0 | | | | 10 | 4 | 40,0 |
| ALIMENTATION E : PÂTISSIER | | | | 10 | 10 | 100 | 2 | 2 | 100 | 12 | 12 | 100 |
| TECHNIQUES DU FROID ET DU CONDITION ^T D'AIR | 39 | 19 | 48,7 | | | | 7 | 0 | 0,0 | 46 | 19 | 41,3 |
| TECHNIQUES DES INSTALLATIONS SANIT. ET THERM. | 20 | 12 | 60,0 | | | | 1 | 1 | 100,0 | 21 | 13 | 61,9 |
| TOTAL | 59 | 31 | 52,5 | 30 | 21 | 70,0 | 16 | 5 | 31,3 | 105 | 57 | 54,3 |
| GÉNIE CIVIL, CONSTRUCTION ET BOIS | | | | | | | | | | | | |
| TECHNIQUES DE L'ARCHITECTURE ET DE L'HABITAT | 24 | 16 | 66,7 | 16 | 8 | 50,0 | 3 | 0 | 0,0 | 43 | 24 | 55,8 |
| TECHNIQUES DU GROS ŒUVRE DU BÂTIMENT | 22 | 8 | 36,4 | 12 | 9 | 75,0 | | | | 34 | 17 | 50,0 |
| FINITION | 17 | 12 | 70,6 | | | | 1 | 1 | 100,0 | 18 | 13 | 72,2 |
| TECHN. DES MÉTAUX, VERRE ET MAT. DE SYNTHÈSE | 17 | 7 | 41,2 | 26 | 11 | 42,3 | 2 | 1 | 50,0 | 45 | 19 | 42,2 |
| BOIS ET MATÉRIAUX ASSOCIÉS A : MENUIS. AGENC ^T | 36 | 27 | 75,0 | | | | 4 | 0 | 0,0 | 40 | 27 | 67,5 |
| BOIS ET MATÉRIAUX ASSOCIÉS B : CHARPENTE | 10 | 1 | 10,0 | | | | | | | 10 | 1 | 10,0 |
| TOTAL | 126 | 71 | 56,3 | 54 | 28 | 51,9 | 10 | 2 | 20,0 | 190 | 101 | 53,2 |
| MATÉRIAUX SOUPLES | | | | | | | | | | | | |
| MÉTIER DE LA MODE ET DES IND. CONNEXES | 23 | 10 | 43,5 | 15 | 9 | 60,0 | 7 | 0 | 0,0 | 45 | 19 | 42,2 |
| TOTAL | 23 | 10 | 43,5 | 15 | 9 | 60,0 | 7 | 0 | 0,0 | 45 | 19 | 42,2 |
| MÉCANIQUE, ÉLECTRICITÉ ET ÉLECTRONIQUE | | | | | | | | | | | | |
| MAINTENANCE DES SYSTÈMES MÉCA. AUTOM. | 61 | 40 | 65,6 | 36 | 27 | 75,0 | 4 | 1 | 25,0 | 101 | 68 | 67,3 |
| MÉTIER DE LA PRODUCTION MÉCA. INFORMATISÉE | 12 | 9 | 75,0 | | | | 1 | 0 | 0,0 | 13 | 9 | 69,2 |
| MAINTENANCE DE VÉHICULES A : VEH. PARTIC. | | | | | | | | | | | | |
| MAINTENANCE DE VÉHICULES B : VEH. INDUST. | | | | | | | | | | | | |
| MAINTENANCE DE VÉHICULES C : BATEAUX | 9 | 4 | 44,4 | 13 | 5 | 38,5 | 1 | 0 | 0,0 | 23 | 9 | 39,1 |
| MAINTENANCE DE VÉHICULES D : CYCLES | | | | | | | | | | | | |
| MAINTENANCE DES VÉHICULES ET DES MATÉRIELS | 46 | 20 | 43,5 | 57 | 40 | 70,2 | 7 | 3 | 42,9 | 110 | 63 | 57,3 |
| RÉAL. OUVRAGES CHAUD., STRUCT. MÉTALLIQUES | 25 | 16 | 64,0 | | | | 2 | 2 | 100 | 27 | 18 | 66,7 |
| MÉTIER DE L'ÉLECTROTECHNIQUE | 60 | 44 | 73,3 | 48 | 29 | 60,4 | 3 | 2 | 66,7 | 111 | 75 | 67,6 |
| TOTAL | 213 | 133 | 62,4 | 154 | 101 | 65,6 | 18 | 8 | 44,4 | 385 | 242 | 62,9 |
| ÉCHANGE ET GESTION | | | | | | | | | | | | |
| LOGISTIQUE ET COMMERCIALISATION | 30 | 28 | 93,3 | | | | 1 | 0 | 0,0 | 31 | 28 | 90,3 |
| VENTE ACTION MARCHANDE | 59 | 46 | 78,0 | 72 | 64 | 88,9 | 13 | 9 | 69,2 | 144 | 119 | 82,6 |
| MÉTIER DE LA COMPTABILITÉ | 85 | 61 | 71,8 | 104 | 91 | 87,5 | 8 | 2 | 25,0 | 197 | 154 | 78,2 |
| TOTAL | 174 | 135 | 77,6 | 176 | 155 | 88,1 | 22 | 11 | 50,0 | 372 | 301 | 80,9 |
| COMMUNICATION ET INFORMATION | | | | | | | | | | | | |
| MÉTIER DU SECRÉTARIAT | 84 | 67 | 79,8 | 92 | 79 | 85,9 | 7 | 3 | 42,9 | 183 | 149 | 81,4 |
| TOTAL | 84 | 67 | 79,8 | 92 | 79 | 85,9 | 7 | 3 | 42,9 | 183 | 149 | 81,4 |
| SERVICES AUX PERSONNES | | | | | | | | | | | | |
| CARRIÈRES SANITAIRES ET SOCIALES | 58 | 42 | 72,4 | 71 | 56 | 78,9 | 4 | 2 | 50,0 | 133 | 100 | 75,2 |
| MÉTIER DE LA REST. ET DE L'HÔT.: PROD.CULIN. | 44 | 34 | 77,3 | 31 | 22 | 71,0 | | | | 75 | 56 | 74,7 |
| MÉTIER DE LA REST. ET DE L'HÔT.: PROD.SERVICES | 23 | 14 | 60,9 | 19 | 16 | 84,2 | | | | 42 | 30 | 71,4 |
| TOTAL | 125 | 90 | 72,0 | 121 | 94 | 77,7 | 4 | 2 | 50,0 | 250 | 186 | 74,4 |
| SERVICES À LA COLLECTIVITÉ | | | | | | | | | | | | |
| BIOSERVICES A - MAINT.HYG. LOCAUX | 8 | 6 | 75,0 | 8 | 5 | 62,5 | 1 | 0 | 0,0 | 17 | 11 | 64,7 |
| BIOSERVICES B - AGENT TECH. ALIM. | 9 | 5 | 55,6 | | | | | | | 9 | 5 | 55,6 |
| TOTAL | 17 | 11 | 64,7 | 8 | 5 | 62,5 | 1 | 0 | 0,0 | 26 | 16 | 61,5 |
| TOTAL GÉNÉRAL | 821 | 548 | 66,7 | 650 | 492 | 75,7 | 85 | 31 | 36,5 | 1556 | 1071 | 68,8 |

- Répartition par SECTEUR des élèves présentés et taux de réussite au BEP :



Tableau X - Évolution sur cinq ans des résultats au BEP par groupes de spécialités

| Groupes de spécialités | 2002 | | | 2003 | | | 2004 | | | 2005 | | | 2006 | | |
|--|--------------|--------------|-------------|--------------|------------|-------------|--------------|--------------|-------------|--------------|------------|-------------|--------------|--------------|-------------|
| | Prés. | Admis | % | Prés. | Admis | % | Prés. | Admis | % | Prés. | Admis | % | Prés. | Admis | % |
| Transformations | 91 | 50 | 54,9 | 91 | 46 | 50,5 | 95 | 61 | 64,2 | 80 | 33 | 41,3 | 105 | 57 | 54,3 |
| Génie civil, construction et bois | 171 | 89 | 52,0 | 165 | 104 | 63,0 | 186 | 112 | 60,2 | 161 | 93 | 57,8 | 190 | 101 | 53,2 |
| Matériaux souples | 43 | 21 | 48,8 | 35 | 14 | 40,0 | 39 | 25 | 64,1 | 36 | 14 | 38,9 | 45 | 19 | 42,2 |
| Mécanique, électricité et électronique | 361 | 208 | 57,6 | 378 | 209 | 55,3 | 420 | 249 | 59,3 | 401 | 216 | 53,9 | 385 | 242 | 62,9 |
| Échange et gestion | 354 | 250 | 70,6 | 393 | 271 | 69,0 | 384 | 315 | 82,0 | 353 | 300 | 85,0 | 372 | 301 | 80,9 |
| Communication et information | 247 | 182 | 73,7 | 192 | 114 | 59,4 | 199 | 131 | 65,8 | 172 | 119 | 69,2 | 183 | 149 | 81,4 |
| Services aux personnes | 273 | 174 | 63,7 | 281 | 152 | 54,1 | 322 | 191 | 59,3 | 268 | 167 | 62,3 | 250 | 186 | 74,4 |
| Services à la collectivité | 57 | 27 | 47,4 | 42 | 28 | 66,7 | 51 | 37 | 72,5 | 35 | 21 | 60,0 | 26 | 16 | 61,5 |
| TOTAL | 1 597 | 1 001 | 62,7 | 1 577 | 938 | 59,5 | 1 696 | 1 121 | 66,1 | 1 506 | 963 | 63,9 | 1 556 | 1 071 | 68,8 |

- Évolution de la répartition des admis par domaines :

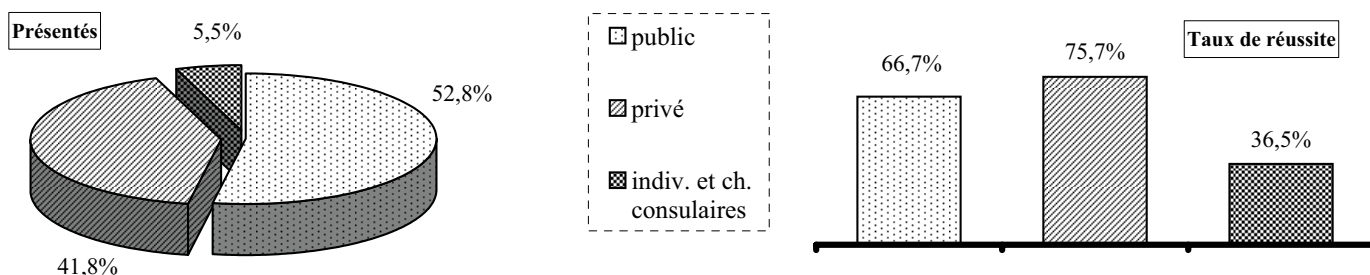
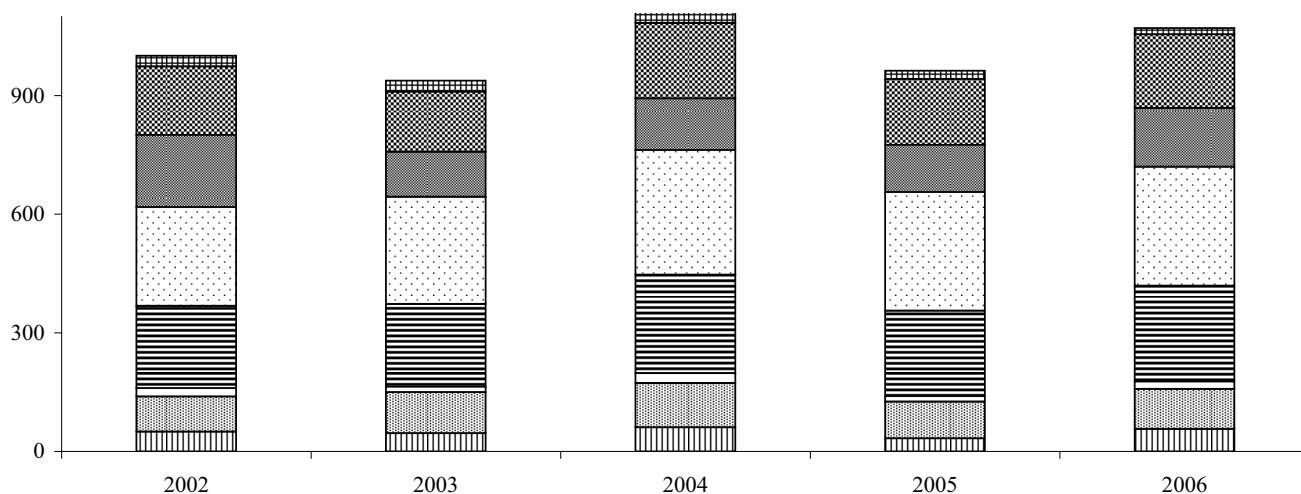

- Répartition par GROUPE DE SPÉCIALITÉS des élèves présentés et taux de réussite au BEP, pour 2006 :



Tableau XI - Résultats par spécialité et par sexe

Sessions 2006

| SPÉCIALITÉS | SEXE | GARÇONS | | | FILLES | | | TOTAL | | |
|---|------|------------|------------|-------------|------------|------------|-------------|------------|------------|-------------|
| | | Prés | Admis | % | Prés | Admis | % | Prés | Admis | % |
| TRANSFORMATIONS | | | | | | | | | | |
| PRÉPARATEUR EN PRODUITS CARNÉS : BOUCHER | | 9 | 9 | 100 | | | | 9 | 9 | 100 |
| PÂTISSIER GLACIER CHOCOLATIER CONFISEUR | | 2 | 2 | 100 | 1 | 1 | 100 | 3 | 3 | 100 |
| AGENT POLYVALENT DE RESTAURATION | | 9 | 9 | 100 | 22 | 21 | 95,5 | 31 | 30 | 96,8 |
| CUISINE | | 15 | 11 | 73,3 | 23 | 16 | 69,6 | 38 | 27 | 71,1 |
| BOULANGER | | 4 | 4 | 100 | | | | 4 | 4 | 100 |
| CONDUITE DE SYSTÈMES INDUSTRIELS : MÉTAUX | | 13 | 9 | 69,2 | | | | 13 | 9 | 69,2 |
| FROID ET CLIMATISATION | | 7 | 7 | 100 | | | | 7 | 7 | 100 |
| TOTAL | | 59 | 51 | 86,4 | 46 | 38 | 82,6 | 105 | 89 | 84,8 |
| GÉNIE CIVIL, CONSTRUCTION ET BOIS | | | | | | | | | | |
| CONDUITE D'ENGINS DE TRAVAUX PUBLICS | | 34 | 26 | 76,5 | 19 | 18 | 94,7 | 53 | 44 | 83,0 |
| MAÇON | | 36 | 33 | 91,7 | 1 | 1 | 100 | 37 | 34 | 91,9 |
| INSTALLATEUR SANITAIRE | | 10 | 10 | 100 | | | | 10 | 10 | 100 |
| CARRELEUR MOSAÏSTE | | 13 | 9 | 69,2 | 1 | 1 | 100 | 14 | 10 | 71,4 |
| PEINTRE APPLICATEUR DE REVÊTEMENTS | | 9 | 3 | 33,3 | | | | 9 | 3 | 33,3 |
| ÉBÉNISTE | | 11 | 10 | 90,9 | | | | 11 | 10 | 90,9 |
| MENUISIER FABRICANT DE MENUISERIE, MOBILIER ET AGENC ^T | | 30 | 25 | 83,3 | 3 | 3 | 100 | 33 | 28 | 84,8 |
| MENUISIER INSTALLATEUR | | 10 | 7 | 70,0 | | | | 10 | 7 | 70,0 |
| TOTAL | | 153 | 123 | 80,4 | 24 | 23 | 95,8 | 177 | 146 | 82,5 |
| MATÉRIAUX SOUPLES | | | | | | | | | | |
| COUTURE FLOU | | 1 | 1 | 100 | 9 | 7 | 77,8 | 10 | 8 | 80,0 |
| TOTAL | | 1 | 1 | 100 | 9 | 7 | 77,8 | 10 | 8 | 80,0 |
| MÉCANIQUE, ÉLECTRICITÉ ET ÉLECTRONIQUE | | | | | | | | | | |
| MÉCANICIEN DE MAINT. EN VÉH. OPT. BÂT. PLAIS. ET P. | | 7 | 4 | 57,1 | | | | 7 | 4 | 57,1 |
| MAINTENANCE MATÉRIEL T.P. ET MANUTENTION | | 10 | 9 | 90,0 | | | | 10 | 9 | 90,0 |
| MAINTENANCE MATÉRIEL PARCS ET JARDINS | | 17 | 16 | 94,1 | 1 | 1 | 100 | 18 | 17 | 94,4 |
| MAINTENANCE VÉHIC. AUTO : VÉHIC. PARTICULIERS | | 43 | 32 | 74,4 | 2 | 1 | 50,0 | 45 | 33 | 73,3 |
| MAINTENANCE VÉHIC. AUTO : VÉHIC. INDUSTRIELS | | 12 | 11 | 91,7 | | | | 12 | 11 | 91,7 |
| PEINTURE EN CARROSSERIE | | 2 | 1 | 50,0 | | | | 2 | 1 | 50,0 |
| CARROSSERIE RÉPARATION | | 7 | 7 | 100 | | | | 7 | 7 | 100 |
| CONSTRUCTION D'ENSEMBLES CHAUDRONNÉS | | 11 | 7 | 63,6 | 1 | 0 | 0,0 | 12 | 7 | 58,3 |
| SERRURIER - MÉTALLIER | | 41 | 29 | 70,7 | 1 | 1 | 100 | 42 | 30 | 71,4 |
| INSTALLATIONS EN ÉQUIPEMENTS ÉLECTRIQUES | | 56 | 45 | 80,4 | 3 | 3 | 100 | 59 | 48 | 81,4 |
| TOTAL | | 206 | 161 | 78,2 | 8 | 6 | 75,0 | 214 | 167 | 78,0 |
| ÉCHANGE ET GESTION | | | | | | | | | | |
| AGENT ENTREPOSAGE ET MESSAGERIE | | 9 | 9 | 100 | 9 | 8 | 88,9 | 18 | 17 | 94,4 |
| EMPLOYÉ DE COMMERCE MULTI-SPECIALITÉS | | 8 | 6 | 75,0 | 29 | 28 | 96,6 | 37 | 34 | 91,9 |
| EMPLOYÉ VENTE SPÉCIALISÉE, OPTION B | | 6 | 6 | 100 | 17 | 17 | 100 | 23 | 23 | 100 |
| VENDEUR EN MAGASIN PIÈCES RECHANGE ÉQUIPT AUTO | | 11 | 8 | 72,7 | 3 | 3 | 100 | 14 | 11 | 78,6 |
| TOTAL | | 34 | 29 | 85,3 | 58 | 56 | 96,6 | 92 | 85 | 92,4 |
| SERVICES AUX PERSONNES | | | | | | | | | | |
| PETITE ENFANCE | | 2 | 1 | 50,0 | 71 | 59 | 83,1 | 73 | 60 | 82,2 |
| EMPLOYÉ TECHNIQUE DE COLLECTIVITÉ (CAP NON RÉNOVÉ) | | 4 | 4 | 100 | 35 | 22 | 62,9 | 39 | 26 | 66,7 |
| SERVICES HÔTELIERS | | | | | 8 | 7 | 87,5 | 8 | 7 | 87,5 |
| RESTAURANT | | 3 | 3 | 100 | 18 | 15 | 83,3 | 21 | 18 | 85,7 |
| ESTHÉTIQUE, COSMÉTIQUE : SOINS, CONSEILS | | 1 | 1 | 100 | 18 | 7 | 38,9 | 19 | 8 | 42,1 |
| COIFFURE | | 2 | 1 | 50,0 | 8 | 7 | 87,5 | 10 | 8 | 80,0 |
| TOTAL | | 12 | 10 | 83,3 | 158 | 117 | 74,1 | 170 | 127 | 74,7 |
| SERVICES À LA COLLECTIVITÉ | | | | | | | | | | |
| MAINTENANCE ET HYGIÈNE DES LOCAUX | | 1 | 1 | 100 | 7 | 6 | 85,7 | 8 | 7 | 87,5 |
| TOTAL | | 1 | 1 | 100 | 7 | 6 | 85,7 | 8 | 7 | 87,5 |
| TOTAL GÉNÉRAL | | 465 | 376 | 80,9 | 310 | 253 | 81,6 | 776 | 629 | 81,1 |

- Répartition par SEXE des élèves présentés et taux de réussite au CAP :

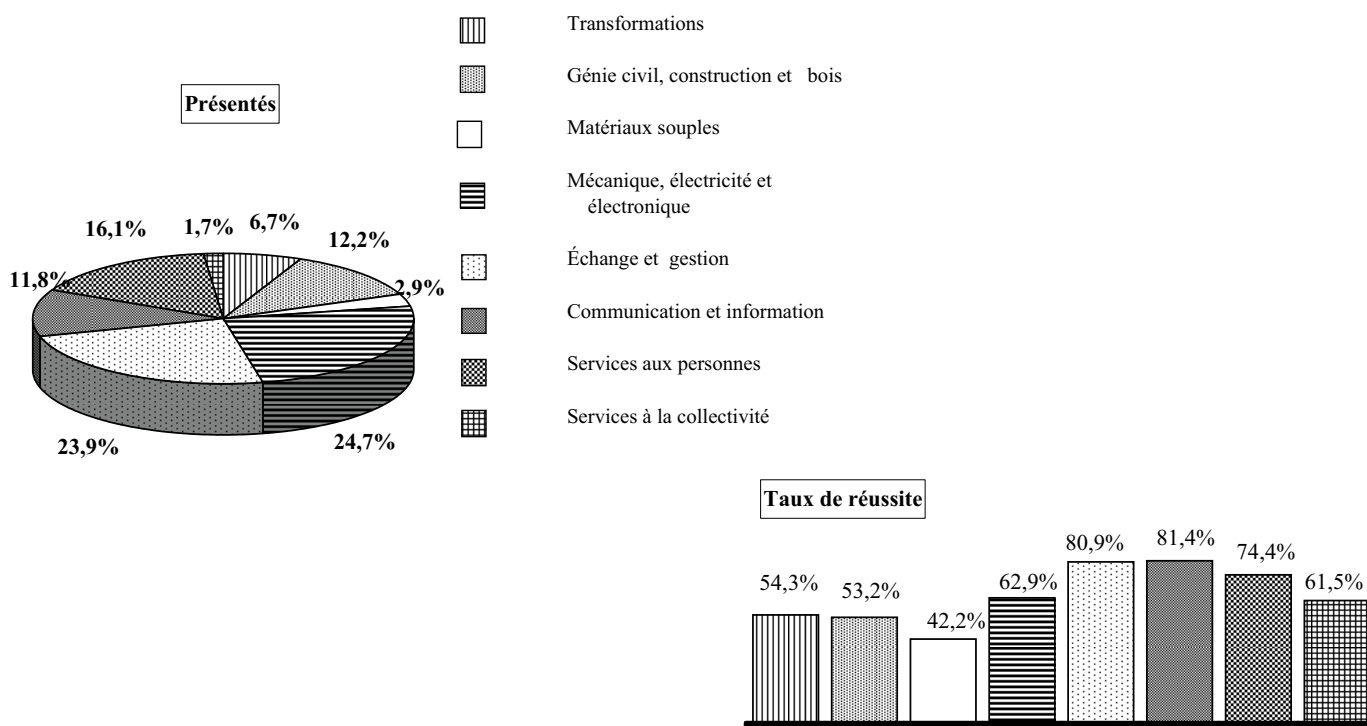
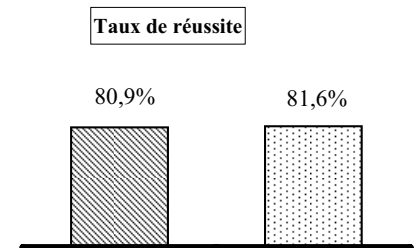
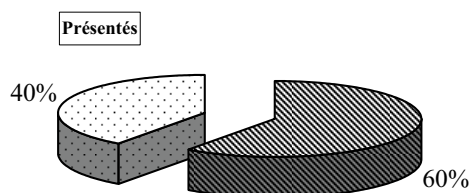

| TYPE D'ENSEIGNEMENT | PUBLIC | | | PRIVÉ (Sous contrat) | | | CCI - CDM - SLN CFTMC - IND. | | | TOTAL | | |
|---|------------|------------|-------------|---------------------------|------------|-------------|---------------------------------|------------|-------------|------------|------------|-------------|
| | Prés | Admis | % | Prés | Admis | % | Prés | Admis | % | Prés | Admis | % |
| SPÉCIALITÉS | | | | | | | | | | | | |
| TRANSFORMATIONS | | | | | | | | | | | | |
| PRÉPARATEUR EN PRODUITS CARNÉS : BOUCHER | | | | | | | 9 | 9 | 100 | 9 | 9 | 100 |
| PÂTISSIER GLACIER CHOCOLATIER | | | | | | | 3 | 3 | 100 | 3 | 3 | 100 |
| AGENT POLYVALENT DE RESTAURATION | | | | 31 | 30 | 96,8 | | | | 31 | 30 | 96,8 |
| CUISINE | 19 | 14 | 73,7 | 9 | 5 | 55,6 | 10 | 8 | 80,0 | 38 | 27 | 71,1 |
| BOULANGER | | | | | | | 4 | 4 | 100 | 4 | 4 | 100 |
| CONDUITE DE SYSTÈMES INDUSTRIELS | | | | | | | 13 | 9 | 69,2 | 13 | 9 | 69,2 |
| FROID ET CLIMATISATION | | | | | | | 7 | 7 | 100 | 7 | 7 | 100 |
| TOTAL | 19 | 14 | 73,7 | 40 | 35 | 87,5 | 46 | 40 | 100 | 105 | 89 | 84,8 |
| GÉNIE CIVIL, CONSTRUCTION ET BOIS | | | | | | | | | | | | |
| CONDUITE D'ENGINS DE TRAVAUX PUBLICS | | | | | | | 53 | 44 | 83,0 | 53 | 44 | 83,0 |
| MAÇON | 21 | 18 | 85,7 | 7 | 7 | 100 | 9 | 9 | 100 | 37 | 34 | 91,9 |
| INSTALLATEUR SANITAIRE | | | | | | | 10 | 10 | 100 | 10 | 10 | 100 |
| CARRELEUR MOSAÏSTE | 7 | 5 | 71,4 | | | | 7 | 5 | 71,4 | 14 | 10 | 71,4 |
| PEINTRE APPLICATEUR DE REVÊTEMENTS | | | | | | | 9 | 3 | 33,3 | 9 | 3 | 33,3 |
| ÉBÉNISTE | 11 | 10 | 90,9 | | | | | | | 11 | 10 | 90,9 |
| MENUISIER FABRICANT DE MENUISERIE, MOBILIER ET AGENC ^d | 20 | 16 | 80,0 | 10 | 9 | 90,0 | 3 | 3 | 100 | 33 | 28 | 84,8 |
| MENUISIER INSTALLATEUR | | | | 10 | 7 | 70,0 | | | | 10 | 7 | 70,0 |
| TOTAL | 59 | 49 | 83,1 | 27 | 23 | 85,2 | 91 | 74 | 81,3 | 177 | 146 | 82,5 |
| MATÉRIAUX SOUPLES | | | | | | | | | | | | |
| COUTURE FLOU | | | | 10 | 8 | 80,0 | | | | 10 | 8 | 80,0 |
| TOTAL | | | | 10 | 8 | 80,0 | | | | 10 | 8 | 80,0 |
| MÉCANIQUE, ÉLECTRICITÉ ET ÉLECTRONIQUE | | | | | | | | | | | | |
| MECA.MAINT. EN VEHIC. OPT. : BÂTEAUX PLAISANCE ET PÊCHE | | | | 7 | 4 | 57,1 | | | | 7 | 4 | 57,1 |
| MAINTENANCE MATERIEL TP ET MANUTENTION | | | | | | | 10 | 9 | 90,0 | 10 | 9 | 90,0 |
| MAINTENANCE MATERIEL PARCS ET JARDINS | 18 | 17 | 94,4 | | | | | | | 18 | 17 | 94,4 |
| MAINTENANCE VÉHICULES AUTO : VEHICULES PARTICULI | 14 | 11 | 78,6 | 18 | 10 | 55,6 | 13 | 12 | 92,3 | 45 | 33 | 73,3 |
| MAINTENANCE VÉHICULES AUTO : VEHICULES INDUSTRIELS | | | | 12 | 11 | 91,7 | | | | 12 | 11 | 91,7 |
| PEINTURE EN CARROSSERIE | | | | | | | 2 | 1 | 50,0 | 2 | 1 | 50,0 |
| CARROSSERIE EN RÉPARATION | | | | | | | 7 | 7 | 100 | 7 | 7 | 100 |
| CONSTRUCTION ENSEMBL. CHAUDRONNÉS | 10 | 5 | 50,0 | | | | 2 | 2 | 100 | 12 | 7 | 58,3 |
| SERRURIER MÉTALLIER | 9 | 7 | 77,8 | 21 | 13 | 61,9 | 12 | 10 | 83,3 | 42 | 30 | 71,4 |
| INSTALLATIONS EN ÉQUIPTS ÉLECTRIQUES | 18 | 17 | 94,4 | 22 | 14 | 63,6 | 19 | 17 | 89,5 | 59 | 48 | 81,4 |
| TOTAL | 69 | 57 | 82,6 | 80 | 52 | 65,0 | 65 | 58 | 89,2 | 214 | 167 | 78,0 |
| ÉCHANGE ET GESTION | | | | | | | | | | | | |
| AGENT ENTREPOSAGE ET MESSAGERIE | 18 | 17 | 94,4 | | | | | | | 18 | 17 | 94,4 |
| EMPLOYÉ DE COMMERCE MULTI-SPÉCIALITÉS | 22 | 20 | 90,9 | 15 | 14 | 93,3 | | | | 37 | 34 | 91,9 |
| EMPLOYÉ VENTE SPÉCIALISÉE, OPTION B | | | | 16 | 16 | 100 | 7 | 7 | 100 | 23 | 23 | 100 |
| VENDEUR EN MAGASIN PIÈCES DE RECHANGE ÉQUIPT AUTO | | | | 14 | 11 | 78,6 | | | | 14 | 11 | 78,6 |
| TOTAL | 40 | 37 | 92,5 | 45 | 41 | 91,1 | 7 | 7 | 100 | 92 | 85 | 92,4 |
| SERVICES AUX PERSONNES | | | | | | | | | | | | |
| PETITE ENFANCE | | | | 58 | 46 | 79,3 | 15 | 14 | 93,3 | 73 | 60 | 82,2 |
| EMPLOYÉ TECHNIQUE DE COLLECTIVITÉ (CAP NON RÉNOVÉ) | 6 | 5 | 83,3 | 33 | 21 | 63,6 | | | | 39 | 26 | 66,7 |
| SERVICES HÔTELIERS | 7 | 6 | 85,7 | | | | 1 | 1 | 100 | 8 | 7 | 87,5 |
| RESTAURANT | 17 | 14 | 82,4 | | | | 4 | 4 | 100 | 21 | 18 | 85,7 |
| ESTHÉTIQUE, COSMÉTIQUE : SOINS, CONSEILS | | | | | | | 19 | 8 | 42,1 | 19 | 8 | 42,1 |
| COIFFURE | | | | | | | 10 | 8 | 80,0 | 10 | 8 | 80,0 |
| TOTAL | 30 | 25 | 83,3 | 91 | 67 | 73,6 | 49 | 35 | 71,4 | 170 | 127 | 74,7 |
| SERVICES À LA COLLECTIVITÉ | | | | | | | | | | | | |
| MAINTENANCE ET HYGIÈNE DES LOCAUX | 8 | 7 | 87,5 | | | | | | | 8 | 7 | 87,5 |
| TOTAL | 8 | 7 | 87,5 | | | | | | | 8 | 7 | 87,5 |
| TOTAL GÉNÉRAL | 225 | 189 | 84,0 | 293 | 226 | 77,1 | 258 | 214 | 82,9 | 776 | 629 | 81,1 |

CCI : chambre de commerce et d'industrie - CDM : chambre de métiers - SLN : société le nickel - CFTMC : centre de formation aux techniques de la mine et des carrières

IND. : individuels



Tableau XIII - Évolution sur cinq ans des résultats au CAP par groupes de spécialités

| Groupe de spécialités | 2002 | | | 2003 | | | 2004 | | | 2005 | | | 2006 | | |
|--|--------------|------------|-------------|--------------|------------|-------------|------------|------------|-------------|------------|------------|-------------|------------|------------|-------------|
| | Prés. | Admis | % | Prés. | Admis | % | Prés. | Admis | % | Prés. | Admis | % | Prés. | Admis | % |
| Transformations | 205 | 159 | 77,6 | 148 | 95 | 64,2 | 148 | 121 | 81,8 | 108 | 83 | 76,9 | 105 | 89 | 84,8 |
| Génie civil, construction et bois | 274 | 215 | 78,5 | 268 | 217 | 81,0 | 178 | 126 | 70,8 | 188 | 150 | 79,8 | 177 | 146 | 82,5 |
| Matériaux souples | 16 | 4 | 25,0 | 12 | 5 | 41,7 | 12 | 8 | 66,7 | 12 | 10 | 83,3 | 10 | 8 | 80,0 |
| Mécanique, électricité et électronique | 424 | 343 | 80,9 | 439 | 322 | 73,3 | 331 | 241 | 72,8 | 328 | 254 | 77,4 | 214 | 167 | 78,0 |
| Échange et gestion | 56 | 11 | 19,6 | 52 | 36 | 69,2 | 58 | 51 | 87,9 | 68 | 57 | 83,8 | 92 | 85 | 92,4 |
| Services aux personnes | 184 | 134 | 72,8 | 134 | 102 | 76,1 | 142 | 112 | 78,9 | 168 | 132 | 78,6 | 170 | 127 | 74,7 |
| Services à la collectivité | 10 | 8 | 80,0 | 15 | 14 | 93,3 | 8 | 6 | 75,0 | 12 | 11 | 91,7 | 8 | 7 | 87,5 |
| TOTAL | 1 169 | 874 | 74,8 | 1 068 | 791 | 74,1 | 877 | 665 | 75,8 | 884 | 697 | 78,8 | 776 | 629 | 81,1 |

- Évolution de la répartition des admis par domaines :

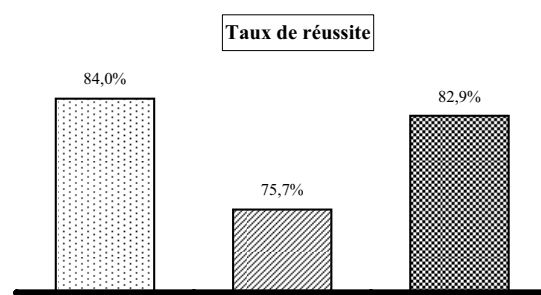
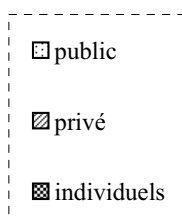
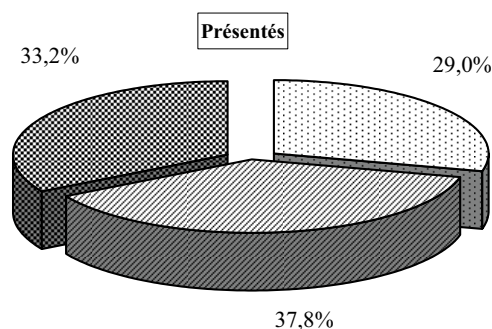
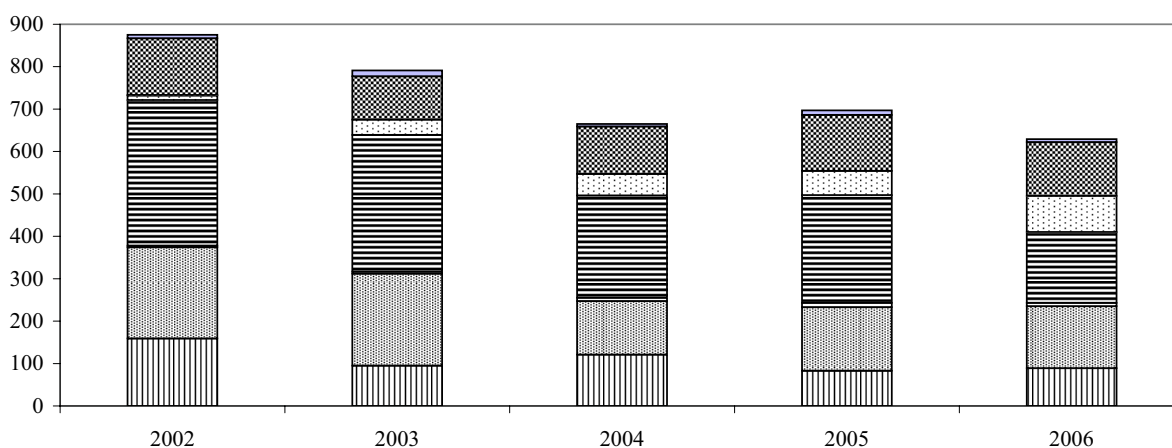

- Répartition par GROUPE DE SPÉCIALITÉS des élèves présentés et taux de réussite au CAP, pour 2006 :

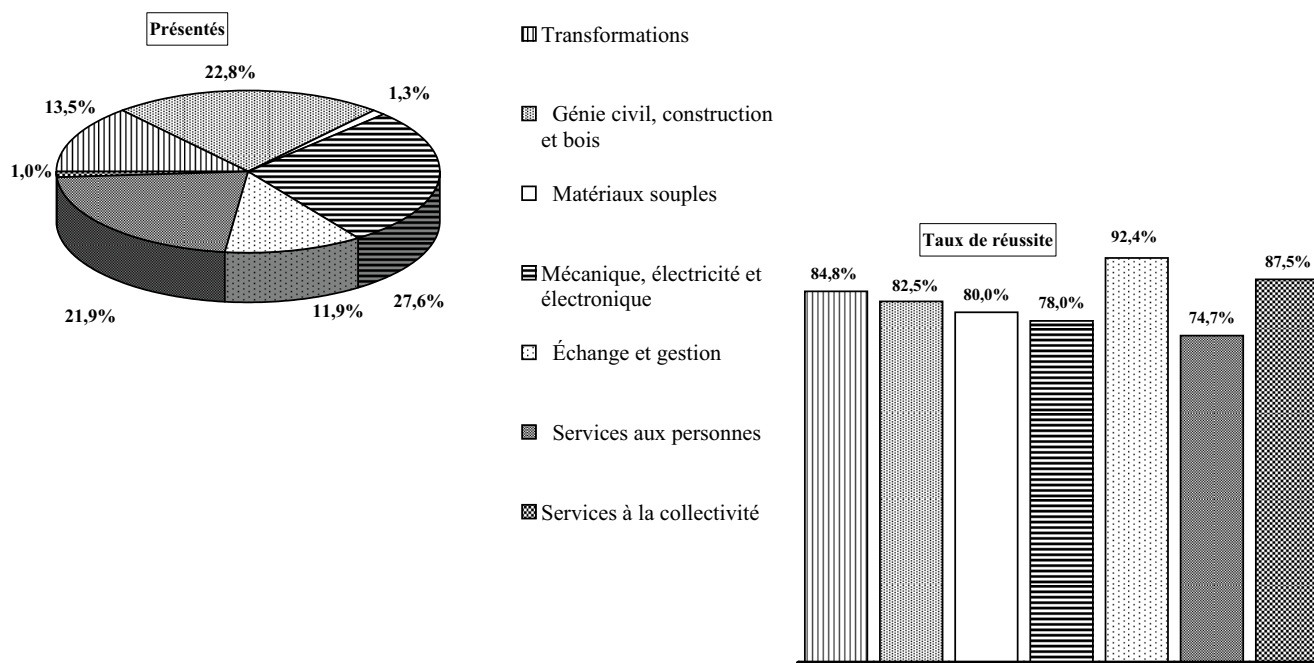

CERTIFICAT D'APTITUDE PROFESSIONNELLE AU DÉVELOPPEMENT

Tableau XIV . Résultats du CAPD par spécialité

Session 2006

| SPÉCIALITÉ | SEXÉ | | | GARÇONS | | | FILLES | | | TOTAL | | |
|---|-----------|-----------|-------------|-----------|-----------|-------------|------------|------------|-------------|-------|-------|---|
| | Prés. | Admis | % | Prés. | Admis | % | Prés. | Admis | % | Prés. | Admis | % |
| ACTIVITÉS FAMILIALES ARTISANALES ET TOURISTIQUES | 6 | 4 | 66,7 | 57 | 41 | 71,9 | 63 | 45 | 71,4 | | | |
| CONSTRUCTION ET ENTRETIEN DU BÂTIMENT | 70 | 50 | 71,4 | 2 | 2 | 100 | 72 | 52 | 72,2 | | | |
| GESTION ET ENTRETIEN DE LA PETITE EXPLOITATION RURALE | 5 | 2 | 40,0 | | | | 5 | 2 | 40,0 | | | |
| GESTION ET ENTRETIEN EN MILIEU MARIN | 5 | 4 | 80,0 | | | | 5 | 4 | 80,0 | | | |
| TOTAL | 86 | 60 | 69,8 | 59 | 43 | 72,9 | 145 | 103 | 71,0 | | | |

Rappel session 2005

| | | | | | | | | | |
|-------------------|-----------|-----------|-------------|-----------|-----------|-------------|------------|------------|-------------|
| Total CAPD | 79 | 50 | 63,3 | 65 | 51 | 78,5 | 144 | 101 | 70,1 |
|-------------------|-----------|-----------|-------------|-----------|-----------|-------------|------------|------------|-------------|

MENTION COMPLÉMENTAIRE

Session 2006

Tableau XV . Résultats par spécialité

| SPÉCIALITÉ | SEXÉ | | | GARÇONS | | | FILLES | | | TOTAL | | |
|--|-----------|-----------|-------------|-----------|-----------|-------------|------------|-----------|-------------|-------|-------|---|
| | Prés. | Admis | % | Prés. | Admis | % | Prés. | Admis | % | Prés. | Admis | % |
| ACCUEIL DANS LES TRANSPORTS | 2 | 2 | 100 | 13 | 12 | 92,3 | 15 | 14 | 93,3 | | | |
| ACCUEIL - RÉCEPTION | 1 | 1 | 100 | 7 | 7 | 100 | 8 | 8 | 100 | | | |
| AIDE À DOMICILE | 1 | 1 | 100 | 21 | 20 | 95,2 | 22 | 21 | 95,5 | | | |
| CUISINIER EN DESSERTS DE RESTAURANT | 6 | 5 | 83,3 | 2 | 1 | 50,0 | 8 | 6 | 75,0 | | | |
| MAINTENANCE DES SYSTÈMES EMBARQUÉS DE L' AUTO. | 11 | 10 | 90,9 | | | | 11 | 10 | 90,9 | | | |
| PLAQUISTE | 11 | 11 | 100 | | | | 11 | 11 | 100 | | | |
| RÉALISATION DE CIRCUITS OLEOHYDRAULIQUES ET PNEUMATIQUES | 8 | 6 | 75,0 | | | | 8 | 6 | 75,0 | | | |
| SOUDAGE | 8 | 7 | 87,5 | | | | 8 | 7 | 87,5 | | | |
| VENDEUR SPÉCIALISÉ EN ALIMENTATION | 1 | 1 | 100 | 11 | 10 | 90,9 | 12 | 11 | 91,7 | | | |
| TOTAL | 49 | 44 | 89,8 | 54 | 50 | 92,6 | 103 | 94 | 91,3 | | | |

Rappel session 2005

| | | | | | | | | | |
|-----------------|-----------|-----------|-------------|-----------|-----------|-------------|------------|------------|-------------|
| Total MC | 40 | 31 | 77,5 | 78 | 72 | 92,3 | 118 | 103 | 87,3 |
|-----------------|-----------|-----------|-------------|-----------|-----------|-------------|------------|------------|-------------|

BREVET PROFESSIONNEL

Session 2006

Tableau XVI . Résultats par spécialité

| SPÉCIALITÉ | GARÇONS | | | FILLES | | | TOTAL | | |
|---|-----------|-----------|-------------|-----------|-----------|-------------|-----------|-----------|-------------|
| | Prés. | Admis | % | Prés. | Admis | % | Prés. | Admis | % |
| BANQUE * | 8 | 2 | 25,0 | 16 | 5 | 31,3 | 24 | 7 | 29,2 |
| COIFFURE OPTION B | 2 | 1 | 50,0 | 13 | 10 | 76,9 | 15 | 11 | 73,3 |
| CONDUCTEUR D'ENGINS DE CHANTIER TP | 13 | 13 | 100 | 1 | 1 | 100 | 14 | 14 | 100 |
| PILOTE D'INST. DE PROD. PAR PROCÉDÉS ** | 12 | 8 | 66,7 | | | | 12 | 8 | 66,7 |
| PRÉPARATEUR EN PHARMACIE | 1 | 1 | 100 | 17 | 6 | 35,3 | 18 | 7 | 39 |
| TOTAL | 36 | 25 | 69,4 | 47 | 22 | 46,8 | 83 | 47 | 56,6 |

* + 86 candidats sans décision finale

Rappel session 2005

| | | | | | | | | | |
|-----------------|-----------|-----------|-------------|-----------|-----------|-------------|------------|-----------|-------------|
| Total BP | 73 | 37 | 50,7 | 89 | 23 | 25,8 | 162 | 60 | 37,0 |
|-----------------|-----------|-----------|-------------|-----------|-----------|-------------|------------|-----------|-------------|

avec 88 candidats sans décision finale

Tableau XVII . Résultats par spécialité et par sexe

| SPÉCIALITÉ | SEXÉ | | | GARÇONS | | | FILLES | | | TOTAL | | |
|--|------------|-----------|-------------|------------|-----------|-------------|------------|------------|-------------|-------|-------|---|
| | Prés. | Admis | % | Prés. | Admis | % | Prés. | Admis | % | Prés. | Admis | % |
| MAINTENANCE INDUSTRIELLE | 22 | 11 | 50,0 | 1 | 0 | 0,0 | 23 | 11 | 47,8 | | | |
| BÂTIMENT | 19 | 10 | 52,6 | 3 | 1 | 33,3 | 22 | 11 | 50,0 | | | |
| ASSISTANCE TECHNIQUE D'INGÉNIEUR | 10 | 8 | 80,0 | | | | 10 | 8 | 80,0 | | | |
| ÉLECTROTECHNIQUE | 27 | 18 | 66,7 | | | | 27 | 18 | 66,7 | | | |
| TRANSPORT | | | | | | | | | | | | |
| COMMERCE INTERNATIONAL | | | | 1 | 0 | 0,0 | 1 | 0 | 0,0 | | | |
| MANAGEMENT UNITÉS COMMERCIALES | 1 | 1 | 100 | 13 | 7 | 53,8 | 14 | 8 | 57,1 | | | |
| NÉGOCIATION ET RELATION CLIENT | 11 | 7 | 63,6 | 13 | 10 | 76,9 | 24 | 17 | 70,8 | | | |
| ASSISTANT DE GESTION DE PME-PMI | 5 | 4 | 80,0 | 22 | 14 | 63,6 | 27 | 18 | 66,7 | | | |
| COMPTABILITÉ ET GESTION DES ORGANISATIONS | 19 | 5 | 26,3 | 24 | 6 | 25,0 | 43 | 11 | 25,6 | | | |
| ASSISTANT DE DIRECTION | 2 | 1 | 50,0 | 25 | 12 | 48,0 | 27 | 13 | 48,1 | | | |
| INFORMATIQUE DE GESTION (DÉVELOPPEUR D'APPLI.) | 6 | 3 | 50,0 | 1 | 0 | 0,0 | 7 | 3 | 42,9 | | | |
| INFORMATIQUE DE GESTION (ADMINISTR. DE RÉSEAUX) | 12 | 7 | 58,3 | 3 | 3 | 100 | 15 | 10 | 66,7 | | | |
| ÉCONOMIE SOCIALE ET FAMILIALE | 1 | 0 | 0,0 | 22 | 14 | 63,6 | 23 | 14 | 60,9 | | | |
| ANIMATION ET GESTION TOURISTIQUE LOCALE | 2 | 0 | 0,0 | 14 | 7 | 50,0 | 16 | 7 | 43,8 | | | |
| TOTAL | 137 | 75 | 54,7 | 142 | 74 | 52,1 | 279 | 149 | 53,4 | | | |

Rappel session 2005

| | | | | | | | | | |
|------------------|------------|-----------|-------------|------------|-----------|-------------|------------|------------|-------------|
| Total BTS | 136 | 80 | 58,8 | 162 | 94 | 58,0 | 298 | 174 | 58,4 |
|------------------|------------|-----------|-------------|------------|-----------|-------------|------------|------------|-------------|

Tableau XVIII . Résultats par spécialité et par type d'enseignement

| SPÉCIALITÉ | PUBLIC | | | PRIVÉ (sous contrat) | | | AUTRES : CFA, CNED INDIVIDUELS | | | TOTAL | | |
|--|------------|------------|-------------|----------------------|-----------|-------------|--------------------------------|-----------|-------------|------------|------------|-------------|
| | Prés. | Admis | % | Prés. | Admis | % | Prés. | Admis | % | Prés. | Admis | % |
| MAINTENANCE INDUSTRIELLE | 23 | 11 | 47,8 | | | | | | | 23 | 11 | 47,8 |
| BÂTIMENT | 20 | 11 | 55,0 | | | | 2 | 0 | 0,0 | 22 | 11 | 50,0 |
| ASSISTANCE TECHNIQUE D'INGÉNIEUR | 10 | 8 | 80,0 | | | | | | | 10 | 8 | 80,0 |
| ÉLECTROTECHNIQUE | 24 | 16 | 66,7 | | | | 3 | 2 | 66,7 | 27 | 18 | 66,7 |
| TRANSPORT | | | | | | | | | | | | |
| COMMERCE INTERNATIONAL | | | | | | | 1 | 0 | 0,0 | 1 | 0 | 0,0 |
| MANAGEMENT UNITÉS COMMERCIALES | 12 | 8 | 66,7 | | | | 2 | 0 | 0,0 | 14 | 8 | 57,1 |
| NÉGOCIATION ET RELATION CLIENT | 13 | 10 | 76,9 | | | | 11 | 7 | 63,6 | 24 | 17 | 70,8 |
| COMPTABILITÉ ET GESTION | 25 | 9 | 36,0 | | | | 18 | 2 | 11,1 | 43 | 11 | 25,6 |
| ASSISTANT DE GESTION DE PME-PMI | 13 | 8 | 61,5 | 12 | 8 | 66,7 | 2 | 2 | 100 | 27 | 18 | 66,7 |
| ASSISTANT DE DIRECTION | 12 | 8 | 66,7 | 12 | 5 | 41,7 | 3 | 0 | 0,0 | 27 | 13 | 48,1 |
| INFORMATIQUE DE GESTION Option DÉVELOPPEUR D'APPLICATIONS | 7 | 3 | 42,9 | | | | | | | 7 | 3 | 42,9 |
| INFORMATIQUE DE GESTION Option ADMINISTRATEUR DE RÉSEAUX | 15 | 10 | 66,7 | | | | | | | 15 | 10 | 66,7 |
| ÉCONOMIE SOCIALE ET FAMILIALE | 22 | 13 | 59,1 | | | | 1 | 1 | 100 | 23 | 14 | 60,9 |
| ANIM. ET GESTION TOURIST. LOCALE | 16 | 7 | 43,8 | | | | | | | 16 | 7 | 43,8 |
| TOTAL | 212 | 122 | 57,5 | 24 | 13 | 54,2 | 43 | 14 | 32,6 | 279 | 149 | 53,4 |

Présentés

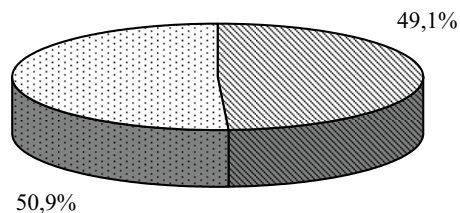

garçons

filles

Taux de réussite

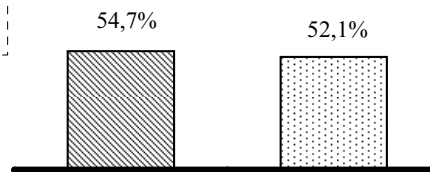

RÉCAPITULATIF

| EXAMENS | Admis 2006 | | Taux de réussite 2006 | |
|-------------------------------|-------------------|-------------------|--------------------------|--------|
| | Garçons | Filles | Garçons | Filles |
| DNB | 1 359 (42,2%) | 1 689 (44,4%) | 70,9% | 80,1% |
| CAP et CAPD | 436 (13,5%) | 296 (7,8%) | 79,1% | 80,2% |
| BEP | 505 (15,7%) | 566 (14,9 %) | 63,0% | 75,1% |
| Mention Complémentaire | 44 (1,4%) | 50 (1,3%) | 89,8% | 92,6% |
| Bac général | 324 (10,0%) | 457 (12,0%) | 81,4% | 76,4% |
| Bac technologique | 266 (8,3%) | 386 (10,2%) | 68,4% | 68,3% |
| Bac professionnel | 215 (6,7%) | 282 (7,4%) | 64,6% | 71,4% |
| BTS | 75 (2,3%) | 74 (1,9%) | 54,7% | 52,1% |
| TOTAL | 3 224 (100%) | 3 800 (100%) | | |

Remarque : Dans les colonnes : Admis 2006 "Filles" et "Garçons", le chiffre entre parenthèses correspond au pourcentage que représentent les admis à chaque diplôme par rapport au total des "Filles" ou des "Garçons" admis, tous diplômes confondus, en Nouvelle-Calédonie en 2006.